

1. sz. napirend előterjesztés 3. melléklet

Magyar Falu Program
Önkormányzati temetők infrastrukturális fejlesztése alprogram
a kiírás kódszáma: MFP-ÖTIF/2022

Tervezett tevékenységek:

Hortobágy, 1089 helyrajzi számú temetőben a ravatalozó épületének építészeti, épületgépészeti, épületvillamossági felújítása.

- alaprajzi változás, belső falazat bontás, nyílás kiváltás
- új szociális helyiség a volt hűtőkamra helyén,
- új gipszkarton álmennyezet,
- új padlóburkolat,
- belső festés,
- 2 db új ajtó és 1 db új ablak a szociális helyiségben
- nádfedés felújítása
- új elektromos hálózat
- új épületgépészeti hálózat

(Az elkészült tervek egy része mellékelve)

Hortobágy, 2022. február 01.

Jakab Ádám András
polgármester

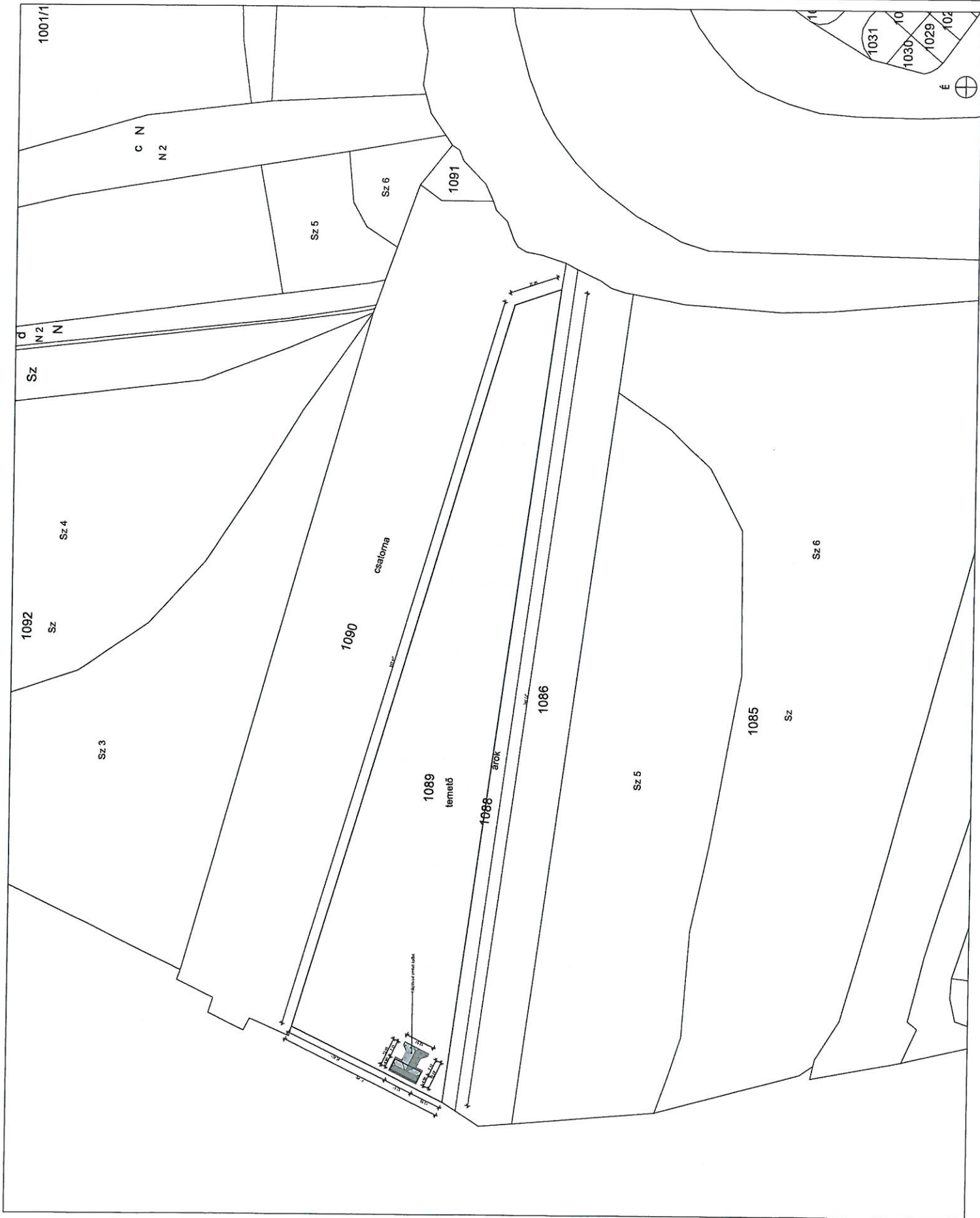

**HORTOBÁGYI TEMETŐ
RAVATALOZÓ ÉPÜLET**

Hortobágy, belterületi ház: 1089

MÉREK:

Hortobágy Község Önkormányzata
401 Hortobágy, Csörgő János utca 1.

LEJÁRÁSI
TER Dániel

E Gy. 06/65
4000 Balassagyarmat, Vörösmarty u. 57/a
tel.: 06-39-194-1100
e-mail: info@terdaniel.com

TERVLEÍRÁS
TERVLEÍRÁS
EF-01-00

HELYTISZÁJAZ
HELYTISZÁJAZ

1:500
1:500
m=1:1000

2022.02.02

HORTOBÁGYI TEMETŐ RAVATALOZÓ ÉPÜLET

Hortobágy, beltérület, hrsz.:1089

MÉGBÍZÓ:

Hortobágy Község Önkormányzata
4071 Hortobágy, Czinege János utca 1.

ÉPÍTÉSZEI:

Tar Dániel É 09-0665
4040 Balmaizlyános, Verecs Péter u. 57/a
tardaniel.epitesz@gmail.com
06-30-194-1006

TERVDAP AZONOSÍTÓ:

ET-03-01

TERVDAP MEGNEVEZÉS:

TERVEZETT - DÉLKELETI HOMLOKZAT

TERV FAJTA:

LÉPFÉK:

FELÜJTÁSTERV

m=1:50

REVÍZIÓ:

2022.02.02.

±8,10

±5,63
±5,35

±2,97
±2,41

±1,21

±0,00

±8,10

±5,63
±5,35

±2,97

±1,21

±0,00

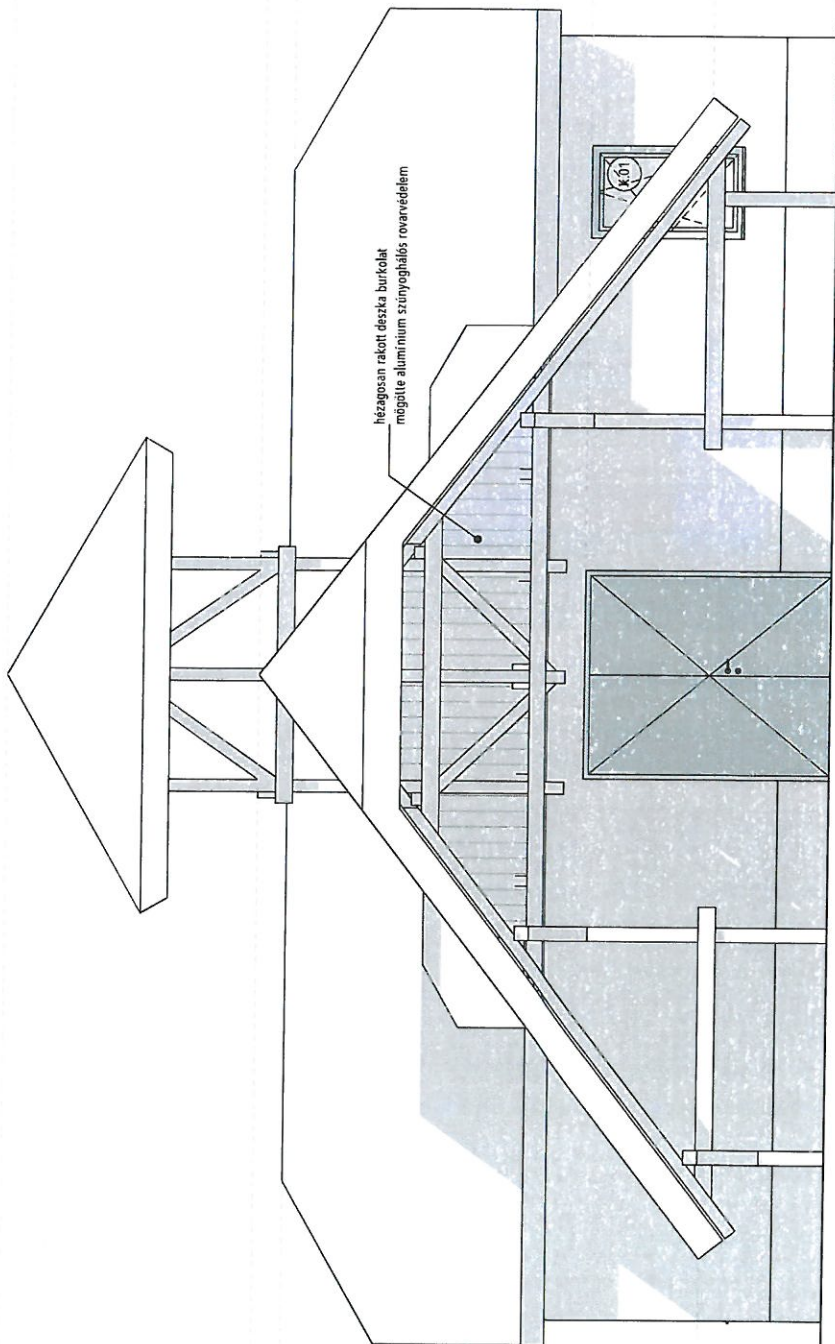

14, 2,03 4,86 12,51 14, 2,03 14, 14

HORTOBÁGYI TEMETŐ RAVATALOZÓ ÉPÜLET

Hortobágy, belterület, hrsz. 108?

MÉGBÍZÓ:

Hortobágy Község Önkormányzata
4071 Hortobágy, Czinege János utca 1.

ÉPÍTÉSZEZ:

Tar Dániel F 09-0665
4060 Balmazújváros, Yeros Péter u. 57/a
tardaniel.epites@gmail.com
06-30-194-1006

TERVLAPOK ÖSSZEÍRŐSÍD:

ET-03-02

TERVLAPOK MEGNEVEZÉS:

TERVEZETT - ÉSZAKKELETI HOMLOKZAT

TERV FAJTA: LÉPTÉK:

FELJUTTATSI TERV

DÁTUM: REVÍZIÓ: m=1:50

2022.02.02

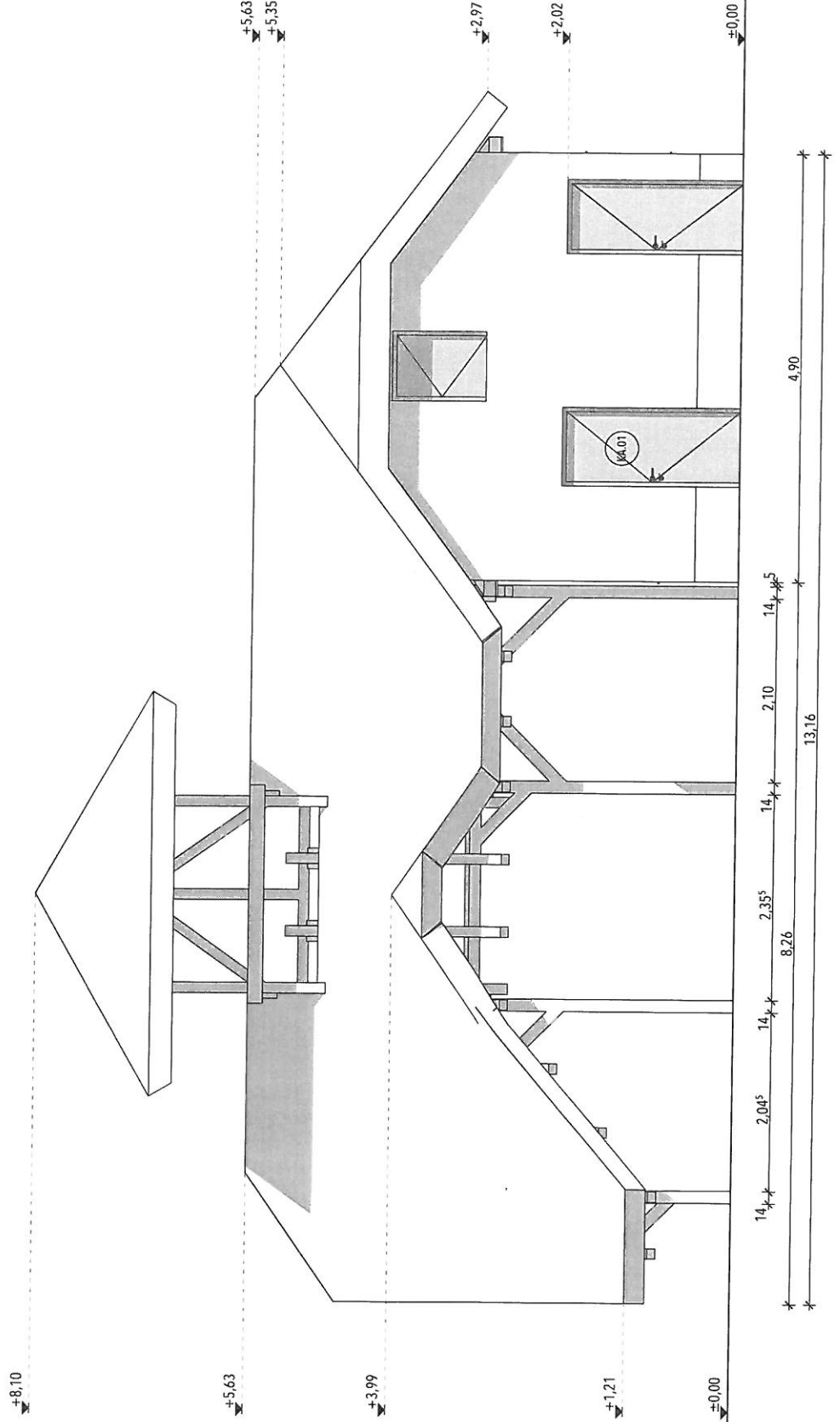

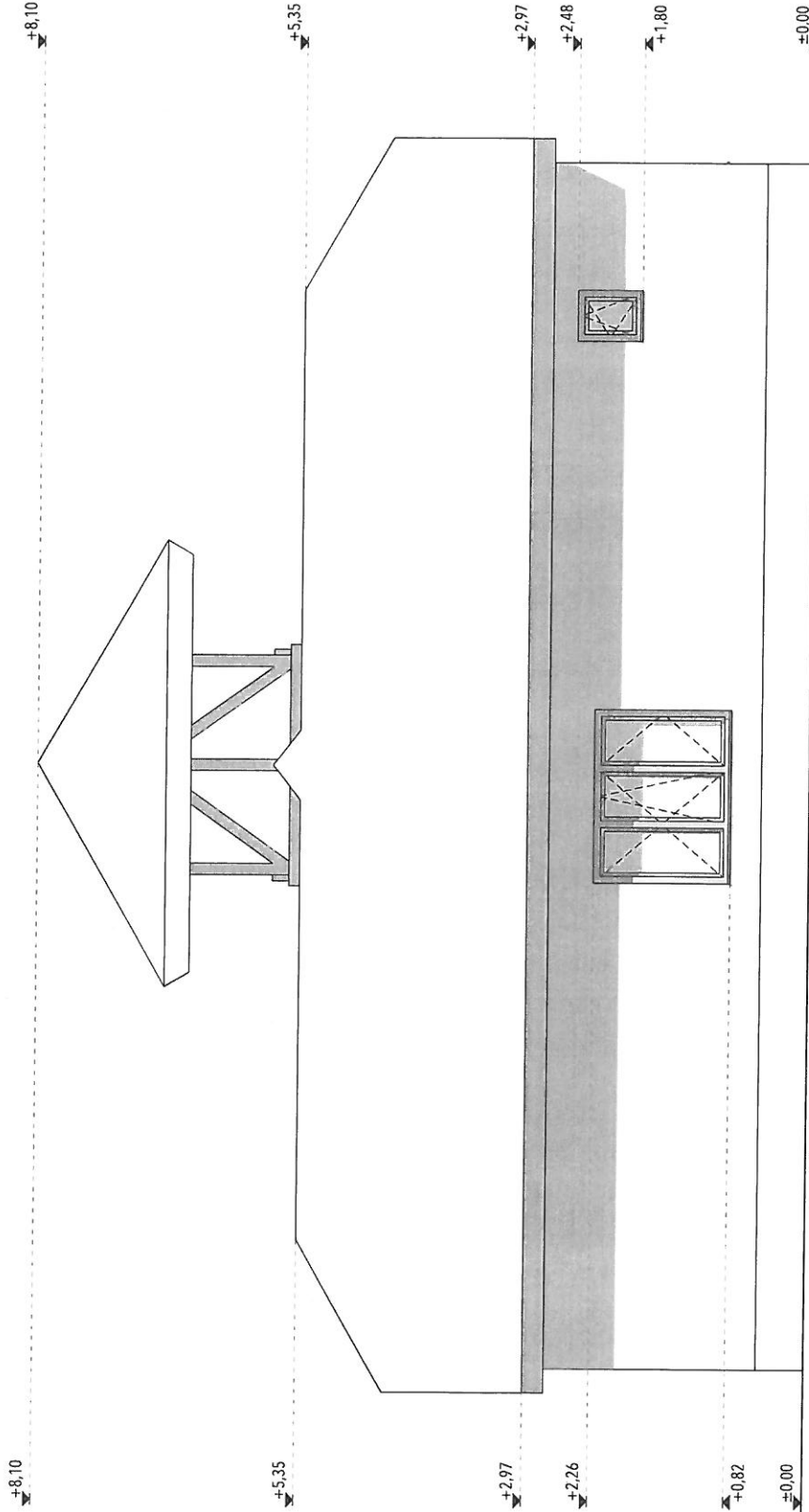

**HORTOBÁGYI TEMETŐ
RAVATALOZÓ ÉPÜLET**

Hortobágy, belterület hrsz.:1089

MÉGBÍZÓ:

Hortobágy Község Önkormányzata

4071 Hortobágy, Czinege János utca 1.

ÉPÍTÉSZE:

Tar Dániel

É 09-0665

4040 Balmszűzváros, Veres Péter u. 57/a

tar.daniel.epitesz@gmail.com

06-30-194-1006

TERVLEÍP/ÁZONOSÍTÓ

ET-03-03

TERVLEÍP/MEGNEVEZÉS:

TERVEZETT - ÉSZAKNYUGATI HOMLOKZAT

TERV FAJTA

LEPÉK:

m=1:50

FELÜLTÁSTERV

DÁTUM:

2022.02.02.

12,51

HORTOBÁGYI TEMETŐ RAVATALOZÓ ÉPÜLET

Hortobágy, belterület, hrsz.:1089

MEGBÍZÓ:

Hortobágy Község Önkormányzata
4071 Hortobágy, Czinege János utca 1.

ÉPÍTÉSZEI:

Tar Dániel É 09-0665
4000 Bámauszóvadás, Verecs Páter u. 57/a
tardaniel.epitesz@gmail.com
06-30-194-1006

TERVLEÍRÁS AZONOSÍTÓ:

ET-03-04

TERVLEÍRÁS MEGNEVEZÉS:

TERVEZETT - DÉLYVUGATI HOMLOKZAT

TERVLEÍRÁS ÉPÍTÉS:

FELJUTTATÁSI TERV

m=1:50

DÁTUM:

2022.02.02.

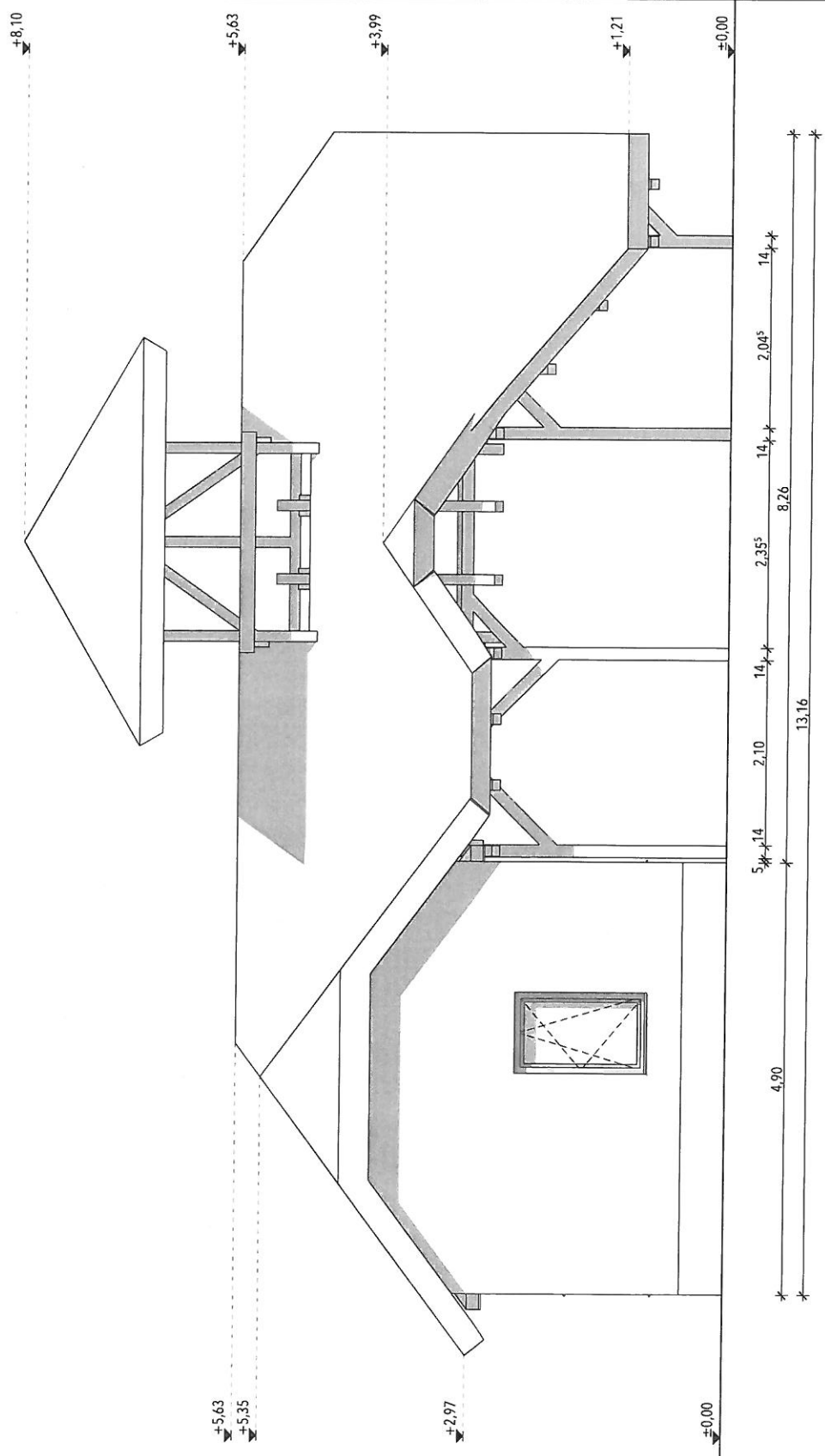

P-01 TALAJON FEKVŐ PADLÓ
 greslap burkolat
 0,5 cm MAPEI Keraflex flexibilis ragasztó
 1 rfg. MAPEI Mapegum WPS kent vízszigetelés (falazatra 50 cm magasságig felvezetve)
 1 rfg. tapadóhíd
 10 cm hegesztett hálós aljazat, sávalapba bektelve
 10 cm homokos kavics ágyazat, vagy zúzottkő ágyazat
 réteges terítése lönrítással 1 rfg. minimum 95% geotextil elválasztó réteg 10 cm átfedéssel fektetve
 1 rfg. termelt allalaj

P-02 TALAJON FEKVŐ PADLÓ
 1 cm greslap burkolat
 1 rfg. MAPEI Ultralite S2 Quick ragasztóhabarcs
 1 cm önréteg aljazatkegyenlítő simítás
 1 rfg. MAPEI ECO Prim Grip tapadóhíd
 2 cm (meglévő) mellső burkolat
 2 cm (meglévő) cementes homok ágyazóhabarcs
 8 cm (meglévő) aljazatbeton
 15 cm (meglévő) homokos kavics ágyazat
 termelt allalaj

P-03 TALAJON FEKVŐ PADLÓ
 1 cm greslap burkolat
 0,5 cm MAPEI Keraflex flexibilis ragasztó
 1 rfg. MAPEI Mapegum WPS kent vízszigetelés (falazatra 50 cm magasságig felvezetve)
 0,5 cm önréteg aljazatkegyenlítő simítás
 8 cm (meglévő) aljazatbeton
 15 cm (meglévő) homokos kavics ágyazat
 termelt allalaj

P-04 PADLÁSFÖDÉM
 15 cm (meglévő) 15x15 cm fa fődéngerenda
 direktfüggesztő meglévő fődéngerendákhoz rögzítve
 3 cm CD gipszkarton profilváz
 1 rfg. 12,5mm gipszkarton burkolat
 glettelés, festés

F-01 FALAZAT
 festés
 2,5 cm (meglévő) homlokzavakolat, javítva
 25 cm (meglévő) lömréteg
 2,5 cm (meglévő) belteri vakolat, javítva
 festés

F-02 FALAZAT
 2,5 cm 12x2,5 gyálult deszkázal, házagosan rakva
 meglévő fedélszerkezethez rögzítve
 sőtélbarna vastag lazúrral kezelten
 alumínium szűnyogháló
 1 rfg.

T-01 TETŐ
 30 cm (meglévő) nádtetői héjazat, felújítva
 2,5 cm (meglévő) 2,5 x 5 cm lécezés
 10 cm (meglévő) 10x10 cm szarufa

±8,10

±8,10

±5,35

±5,35

±2,73

±2,73

±0,00

±0,00

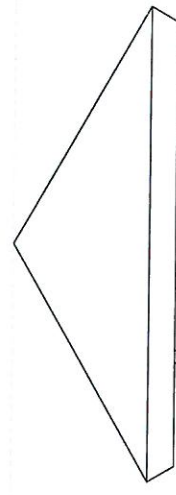

HORTOBÁGYI TEMETŐ RAVATALOZÓ ÉPÜLET

Hortobágy, belterület hrsz.:1089

MÉGBÍZÓ:

Hortobágy Község Önkormányzata
 4071 Hortobágy, Czinege János utca 1.

ÉPÍTÉSZE:

Tar Dániel
 É 09-0665
 4060 Balmauzóváros, Verecs Péter u. 57/a
 tardaniel.epitesz@gmail.com
 06-30-194-1006

TERVLAJAJZOSÍTÓ:

ET - 02 - 02

TERVLAJAJZ MEGNEVEZÉS:

TERVEZETT - B-B METSZET

TERV FAJTA:

LÉTEK

FEJLŐJTÉSI TERV

DÁTUM:

2022.02.02.

m=1:50

REVÍZIÓ

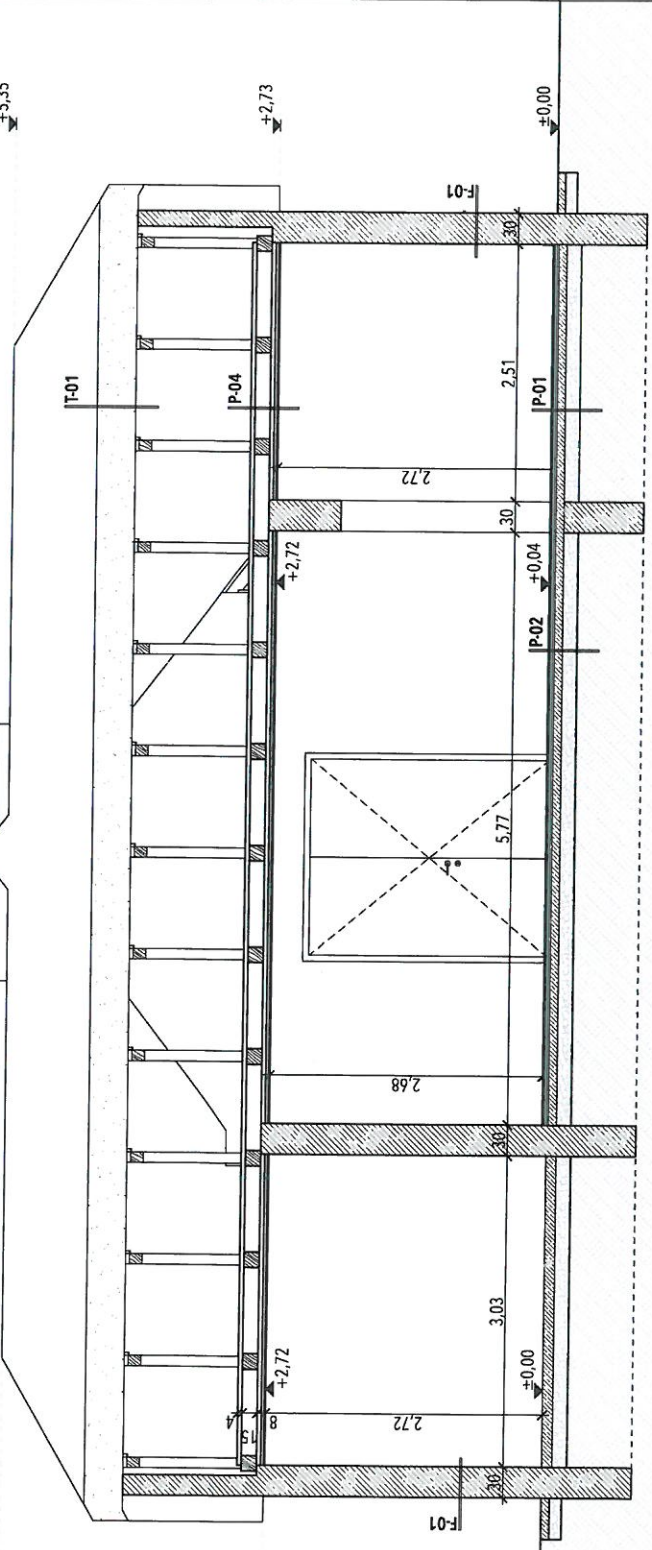



A HORTOBÁGYI TEMETŐBEN MEGLEVŐ RAVATALDZS ÉPÜLET FELJÚJTÁSA 4071 HORTOBÁGY, BELTERÜLET HRSZ.: 1089 ÉPÜLETVILÁMOSSÁGI KIVITELI TERV	
Megnevezés:	Épületvilágossági szerelési alrajz
Tervező:	GYP-2084/0-K
Dátum:	2022.01.10
Méretarány:	1:50 (A2)
Rajzszám:	EV-1 (Rev.1)
Tervező:	Györfy Péter
Változat:	V-09-01189



Mennyezetre szerelhető LED panel, kiemelő kerettel.
Típus: Ledvance Panel Value LED 600 40W 4000K 3600lm 595x595mm



LED-es mennyezeti lámpatest beépített fényforrással
Típus: Ledvance (Ceram) 4058075000766 SURFACE-C 1440lm 4000K Ra80 18W IP44



Beltéri falikar lámpatest, E14 foglalatú LED-es fényforrással
Típus: Luce Design L-252/00300 Rustico 1x E14 11x25cm



Kültéri falikar lámpatest, E27 foglalatú LED-es fényforrással
Típus: OSLO kültéri antik arany falikar 1x E27 RABALUX 8271



LED-es kültéri fényvető lámpatest beépített fényforrással
Típus: Ledvance Floodlight 20W 4000K 3000lm 2000Lm IP65 4058075810976



Menekülési útirányító LED-es lámpatest, oldalfalra szerelve, készletként üzemű, saját zselés akkumulátorral.
Típus: Eaton Cooper LEDUS8



2P+F szüllyesztett dugaszolóaljzat 16A, 250V
Típus: Schneider Electric Sedna SDN3000521



Szüllyesztett egyfázisú kapcsoló 10A, 250V
Típus: Schneider Electric Sedna SDN0100121



Szüllyesztett kétáramkörös (csillár) kapcsoló 10A, 250V
Típus: Schneider Electric Sedna SDN0300121



Szüllyesztett váltókapcsoló 10A, 250V
Típus: Schneider Electric Sedna SDN0400121



Elektromos konvektor
Típus: NOBO FJORD NFK4N-10 1000W + NCU-2Te 400x730x80mm



Intra falőpanel oldalfalra szerelve
Típus: ADAX NEO NP12 1200W 934x350mm



Meglévő-megmaradó tetőfényképező kamera

Tervező: Gyürky Péter
Dátum: 2022. január

MMK ny.szám:
V-09-01189

A HORTOBÁGYI TEMETŐBEN MEGLÉVŐ RAVATALOZÓ ÉPÜLET FELÚJÍTÁSA
4071 HORTOBÁGY, BELTERÜLET HRSZ.: 1089
ÉPÜLETVILLAMOSÁGI KIVITELI TERV

Épületvillamossági jelmagyarázat

Tervszám: GYP-2084/V-K
Rajzszám: ÉV-2
Oldal: 1
Rev.1

